

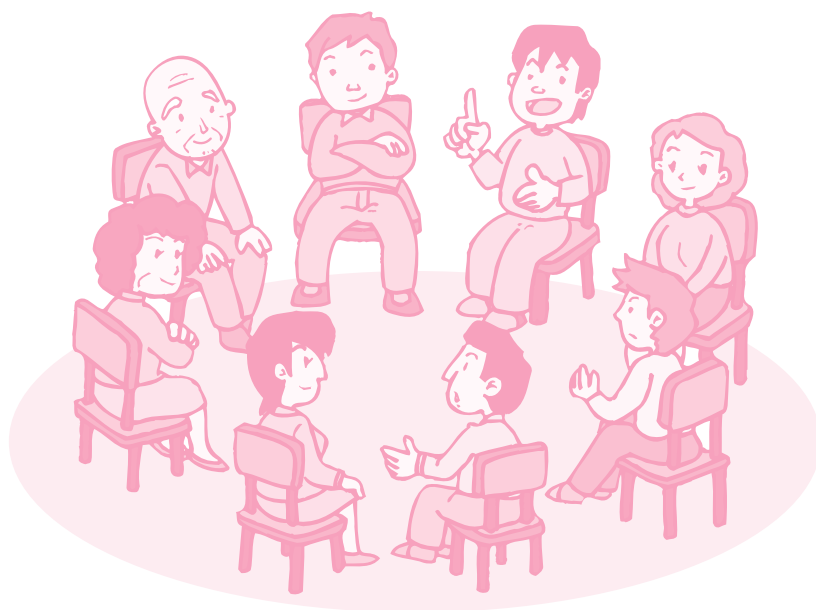



# 2022年度 人間関係研究会 エンカウンター・グループ ワークショップ・プログラム



\*各プログラムの詳しい案内、申込方法、及び開催状況については、必ず各プログラムの「問い合わせ・申込先」へご連絡ください。

\*各プログラムは、新型コロナウイルスの感染拡大状況により、中止あるいは延期になる可能性があります。

No.	開催月日	会場	定員・参加費	スタッフ (※は企画者)	問い合わせ・申込先
1	<b>「私」へのいたわりとしてのグループ・春 ～人生が喜びとなるように～</b>				
	4月29日(金)～ 5月2日(月) (3泊4日) 受付:15:30～	未定	定員:2～10名 (新型コロナ感染状況 により変更あり) 参加費:51,000円	※村久保雅孝 池見隆雄 小松泰子	私たち1グループのみのベーシックEGです。四国遍路に惚った篠栗四国の遍路宿で春の一時をご一緒しましょう。静かに暖かく己に触れる機会となれば幸いです。 日本心身医学協会 TEL:092-553-1619(平日9時～17時) E-mail:psm_group_09@yahoo.co.jp
2	<b>富士山麓エンカウンター・グループ2022</b>				
	5月3日(火・祝) 13:30～ 5月5日(木・祝) 15:00 (2泊3日) 受付:12:30	「帝人アカデミー 富士」 静岡県裾野市	定員:6～8名 (18歳以上の方) 参加費:48,000円	※下田節夫 辻孝弘	静かな富士山麓で、少人数での交流を深めながら、人との真の触れ合いを体験し、またそれを通してそれぞれの方がご自身を深く見つめることを目指します。 下田節夫 FAX:0422-48-7672 E-mail:shimodamotoo@yahoo.co.jp

No.	開催月日	会場	定員・参加費	スタッフ (※は企画者)	問い合わせ・申込先
3	<b>人間の中心教育セミナー (第35回)</b>			ワークショップ(1日目)とベーシック・エンカウンター・グループ(2日目)を通して、一人ひとりの人間としての存在を尊重する教育の体験の場です。1日のみの参加も可。	
	8月4日(木)～ 8月5日(金) (通い) 受付:9:30	「アウィーナ大阪」 大阪府大阪市	定員:20名 参加費:7,500円 (学生・人間中心の教育研究会 会員は6,500円) 1日参加5,500円	※水野行範 野近和夫 村田 進 八尾芳樹 横山直子 大島利伸 小幡浩次	人間中心の教育セミナー事務局 小幡浩次 E-mail:ninnngen83@gmail. com 
4	<b>ファミリーグループ (第44回)</b>			里山風景の中にある山の家を拠点にし、家族一人一人が自分らしく過ごせるグループです。スケジュールはみんなで決めていき、親グループや温泉もあります。	
	8月11日(木)～ 8月14日(日) (3泊4日) 受付:15:00～	「あやべ山の家」 京都府綾部市	定員:親子35名以内 参加費:一人29,000円	※水野行範 ※野田 諭	野田 諭 E-mail:ron1984jp@gmail.com 
5	<b>金沢エンカウンターグループ (第27回)</b>			城下町金沢に流れるしっとりとした時間の中で、互いに「いいね」と尊重し合える空間があります。生きている実感を再確認できる、こころの旅をしてみませんか?	
	8月19日(金)～ 8月21日(日) (2泊3日) 受付:13:00～	「ガーデンホテル 金沢」 石川県金沢市	定員:6～10名 (新型コロナ感染状況 により変更あり) 参加費:(一般)41,000円 (学生)38,000円	※村田 進 島野笑美子 下田葉子 橋 昌憲 宇於崎晶子 横山直子	村田 進 TEL:080-3047-1467 E-mail:susumum3@gmail. com 
6	<b>EGカフェ@オンライン</b>			オンラインで「EGカフェ」を企画しました。会場に足を運ばなくても、グループで顔を合わせられるひと時を味わいませんか。	
	8月21日(日) 受付:9:00	オンラインZoom	定員:9名 参加費:(一般)3,000円 (学生・院生)2,000円	※法眼裕子 ※永野浩二 大下智子	EGカフェ@オンライン 事務局 E-mail:egcafe758@yahoo. co.jp 
7	<b>森のエンカウンター・グループ (第6回)</b>			自然体験活動(野外炊飯・テント泊)を生活の基盤としたエンカウンター・グループです。自然の中「私をいきる」3日間、人と一緒にいる時間や一人での時間を大切にします。	
	9月17日(土)～ 9月19日(祝) (2泊3日)	京都市内キャンプ場 (予定)	定員:3～10名(18歳以上) 参加費:(一般)15,000円 (学生)12,000円 (宿泊費、食費、保険料込み)	※松井幸太 八尾芳樹	松井幸太 E-mail:kouta_matsui@yahoo.co.jp
8	<b>富士山麓エンカウンター・グループ 2022秋</b>			静かな富士山麓で、少人数での交流を深めながら、人との真の触れ合いを体験し、またそれを通してそれぞれの方がご自身を深く見つめることを目指します。	
	9月23日(金・祝) 13:30～ 9月25日(日) 15:00 (2泊3日) 受付:12:30	「帝人アカデミー 富士」 静岡県裾野市	定員:6～8名 (18歳以上の方) 参加費:48,000円	※下田節夫 金子周平	下田節夫 FAX:0422-48-7672 E-mail:shimodamotoo@yahoo.co.jp

No.	開催月日	会場	定員・参加費	スタッフ (※は企画者)	問い合わせ・申込先
9	<b>人に自分にやさしくふれるEG体験2022</b>				
	秋の1日、そっと人に自分にふれる体験をしてみませんか?				
	10月1日(土) (通い) 受付:9:30~	「川美屋」 愛知県犬山市	定員:6~10名 参加費:(一般)6,000円 (学生)5,000円	※伊藤義美 石田妙美 猿田実和	猿田実和 E-mail:chibizaru0910@ yahoo.co.jp
10	<b>「私」へのいたわりとしてのグループ・秋 ~人生が喜びとなるように~</b>				
	私たち1グループのみのベーシックEGです。四国遍路に倣った篠栗四国の遍路宿で秋の一時をご一緒しましょう。静かに暖かく己に触れる機会となれば幸いです。				
	10月7日(金)~ 10月10日(月) (3泊4日) 受付:15:30~	「明治屋旅館」 (交渉中) 福岡県糟屋郡 篠栗町	定員:2~10名 (新型コロナ感染状況 により変更あり) 参加費:51,000円	※村久保雅孝 池見隆雄 清澤亜希子	日本心身医学協会 TEL:092-553-1619(平日9時~17時) E-mail:psm_group_09@yahoo.co.jp
11	<b>鎌倉エンカウンター・グループ (人間関係研究会特別プログラム)</b>				
	人間関係研究会スタッフによる特別プログラムです。台風・コロナ・五輪による中止を挟み、4年ぶりの開催となります。宿泊希望の方は各自でお取りください。食事自弁です。				
	10月8日(土)~ 10月10日(月) (3日間通い) 受付:13:30	「鎌倉別邸 ソサエティ」(予定) 神奈川県鎌倉市	定員:15名程度 参加費:(一般)25,000円 (学生)20,000円	※水野行範 尾崎かほる 高橋紀子 法眼裕子 松本大輝 大下智子(予定)	事務局:水野行範 E-mail:pca-mizuno8@nifty. com
12	<b>京都けいほく里山エンカウンターグループ 2022</b>				
	京都から車で1時間余り。色づく里山、美しい自然の中でのエンカウンターグループを企画しました。自分らしさを取り戻し、人とのふれあいを体験しませんか?				
	10月28日(金)~ 10月30日(日) (2泊3日) 受付:13:30~	「あうる京北」 京都府京都市	定員:7名 参加費:(一般)30,000円 (学生)28,000円	※横山直子 島瀬直子 渡辺 昭	京都けいほく里山エンカウンター グループ事務局 E-mail:kyoukeihokueg@ docomo.ne.jp
13	<b>PCA乗鞍2022</b>				
	信州の秋と温泉や澄んだ空気を楽しみながらフォーカシングとエンカウンターグループが空間と時間を共有してゆったりとした時間を過ごしていきたいと思います。				
	11月3日 (木・文化の日)~ 11月6日(日) (3泊4日) 受付:14:00~	「四季彩の宿 やまぶき」 長野県松本市	定員:エンカウンター グループ 20名程度 フォーカシング 8名 参加費:(一般)50,000円 (学生)43,000円 (フォーカシングは資料費として別 途3,000円頂きます)	※三國牧子 青木 剛 平野智子 大築明生 末武康弘 内田さやか 山田俊介	PCA乗鞍事務局 E-mail:pca-norikura@jcom. home.ne.jp FAX:092-673-5819
14	<b>エンカウンター・グループ経験と 人間中心の教育研修会 (第44回)</b>				
	日本にEGを紹介した故島瀬稔さん発起の有馬ワークショップは43年目です。神戸での通い開催ですが、希望される方には何室か会場での宿泊を紹介します。				
	12月26日(月) / 27日(火) / 28日(水) (通い) 受付:10:00~	「六甲荘」 兵庫県神戸市	定員:24名 参加費:(一般)25,000円 (学生)20,000円 (人間中心の教育研 究会会員)23,000円 (宿泊費、食費は含まれません)	※松本 剛 水野行範 村田 進 野近和夫 小幡浩次 大島利伸 八尾芳樹	人間中心の教育研究会 http://pcaningen.web.fc2. com/arima.html

No.	開催月日	会場	定員・参加費	スタッフ (※は企画者)	問い合わせ・申込先
15	<b>EGカフェ in 東京</b>				
	気軽に参加できる『EGカフェ』を東京で開催予定です。慌ただしい日常の中で、ホッとしたいひと時を一緒に味わいませんか。				
2023年 2月11日(土・祝) (通い) 受付:9:45~	「Healing Room YURIKAGO」 東京都中央区	定員:6名 参加費:(一般)6,500円 (学生・院生(社会人学生含む)) 5,500円	※法眼裕子 ※大下智子	EGカフェ in 東京事務局 E-mail:egcafetokyo@gmail.com	
16	<b>EGカフェ in 大阪</b>				
	休日にカフェに行くような気軽さでエンカウンター・グループ体験ができる「EGカフェ」を大阪で企画しました。ホッとしたいひと時を一緒に味わいませんか。				
2023年 2月26日(日) (通い) 受付:9:45	「KNC関西人間 関係研究センター」 大阪府大阪市	定員:6名 参加費:(一般)6,500円 (学生・院生)5,500円	※永野浩二 ※大下智子	EGカフェ in 大阪事務局 E-mail:egcafe758@yahoo.co.jp	
17	<b>犬山エンカウンター・グループ2023</b>				
	国宝犬山城と木曾川を眺め、温泉と美味しいお料理を楽しむなどゆったりした時の流れの中で、少し自分を見つめてみませんか? 「新たな発見」を求めて。				
2023年 3月17日(金)~ 3月19日(日) (2泊3日・通い可) 受付:13:00~	「臨江館」 愛知県犬山市	定員:20名 参加費:(一般)39,000円 (学生)35,000円 (2泊4食研修費を含む) (通い)20,000円 リピーター割引あり	※石田妙美 駒米勝利 森崎康宣	石田妙美 TEL:090-1284-4699 E-mail:taechan.renraku@gmail.com	
18	<b>緩和ケアに関心のある人のための エンカウンター・グループ</b>				
	緩和ケアなど生と死にかかわるケアに関心を持っている人を対象とします。多忙な日常から離れて富士山を眺めながら、自分らしさを取り戻してみませんか。				
未定	「グループ・イン ほりのや」 山梨県南都留郡	定員:8名	※広瀬寛子	広瀬寛子 E-mail:kanwa_care@yahoo.co.jp	

## 人間関係研究会について

人間関係研究会は、エンカウンター・グループを通じた、安全な雰囲気の中で成長し合う人間関係の研究と実践を目的として、1970年春に発足しました。カールR、ロジャーズのパーソンセンタード・アプローチの精神を大切にしながら、毎年各地で、エンカウンター・グループを中心とした多様なワークショップやセミナーを開催しています。これらの活動を通して、教育・医療・福祉・産業・家庭・地域に、より真実で建設的な人間関係を育てていくことを課題にしています。

## 人間関係研究会スタッフ (ABC順、○印は2022年度代表)

相原 誠(九州産業大学)、畠瀬直子(KNC:関西人間関係研究センター)、広瀬寛子(戸田中央総合病院)、法眼裕子(赤羽田中クリニック)、石田妙美(東海学園大学)、伊藤義美(人間環境大学)、松井幸太(関西国際大学)、松本大輝(なごや子ども応援委員会)、松本 剛(兵庫教育大学)、三國牧子(九州産業大学)、水野行範(人間中心の教育研究会)、森田純子(広島県神石高原町立豊松小学校)、本山智敬(福岡大学)、村久保雅孝(佐賀大学)、村田 進(金沢西高校)、村山正治(21世紀研究所)、永原伸彦(公財・茨城カウンセリングセンター)、永野浩二(追手門学院大学)、野田 諭(鳥取こども学園希望館)、野島一彦(跡見学園女子大学)、小原昌之(公財・茨城カウンセリングセンター)、○大島利伸(南山大学附属小学校)、大下智子、尾崎かほる(Space Dialogue)、下田節夫(幡ヶ谷カウンセリングルーム)、橘 昌憲(佛照寺)、高橋紀子、高松 里(九州大学)、都能美智代(那珂川病院)、山田俊介(香川大学)、横山直子(京都府スクールカウンセラー)

人間関係研究会ホームページ <http://encounter-group.org>

